



學校更衣淋浴間介紹

彰化縣大同國中

[執行成果報告表](#) / [更衣淋浴間設施配置圖](#)

執行成果報告表

| 一、計畫執行 | |
|--------|--|
| 指標 | <p>空間及設施符合原申請案之規劃內容。</p> <ol style="list-style-type: none"> 1. 學校地理位置有符合鄰近山野、水域活動或自行車道路網行經路線。 2. 設置項目（內部配置圖） 3. 設置地點（校園位置圖） 4. 經費支用 5. 創意與特色 |
| 辦理情形 | <ol style="list-style-type: none"> 1. 本校更衣淋浴間整建，經多次流標後於103年1月21日訂約，於2月6日開始動工，預定5月底前完工，目前工程進度順利，依約固定於每週三下午14:30進行工作會報，依據3月19日會報，可提前於4月底前完工。 *配合整建，本校動支經費，改善活動中心一樓樓板漏水情形。 *配合整建，本校動支經費，延伸太陽能熱水器管線，供復健水療機使用。 |

| 二、教學運用 | |
|--------|--|
| 指標 | <ol style="list-style-type: none"> 1. 學校有向全校師生說明本案設施內容及使用方式。 2. 學生使用本案設施的意願。 3. 學生使用本案設施的近便程度。 4. 有配合相關之教學活動。 |
| 辦理情形 | <ol style="list-style-type: none"> 1. 於103學年度起，配合設施使用及相關教學納入健體領育課程。 2. 本項設施對於本校校隊、體育相關社團活動，大大增加便利性。 3. 規劃辦理寒、暑假活動營隊，活化設施使用。 |

| 三、營運管理 | |
|--------|--|
| 指標 | <ol style="list-style-type: none"> 1. 訂定本案設施使用說明或管理要點以及緊急事故處理原則。 2. 有指定專人負責管理、指導及維護本案設施。 3. 對社區開放與研訂收費制度。 4. 學校有將營運管理辦法公告在學校網站上(請提供公告網址，以利友善連結)。 5. 安全管理：學校有設置安全警鈴、出入口監視器、張貼更衣淋浴間使用說明或管理辦法於更衣淋浴間入口處、張貼更衣淋浴間之緊急事故處理程序。 |
| 辦理情形 | <p>本校學校更衣淋浴間設施已於<u> </u>年<u> </u>月<u> </u>日起開始營運。（若未啟用，請說明原因以及預計開始營運日期。）</p> <ol style="list-style-type: none"> 1. 本校更衣淋浴間整建，經多次流標後於103年1月21日訂約，於2月6日開始動工，預定5月底前完工，目前工程進度順利，依約固定於每週三下午14:30進行工作會報，依據3月19日會報，可提前於4月底前完工。 |

2. 皆依計畫整建，依規定建置相關辦法及專人管理。

更衣淋浴間設施配置圖

更衣淋浴間平面圖A

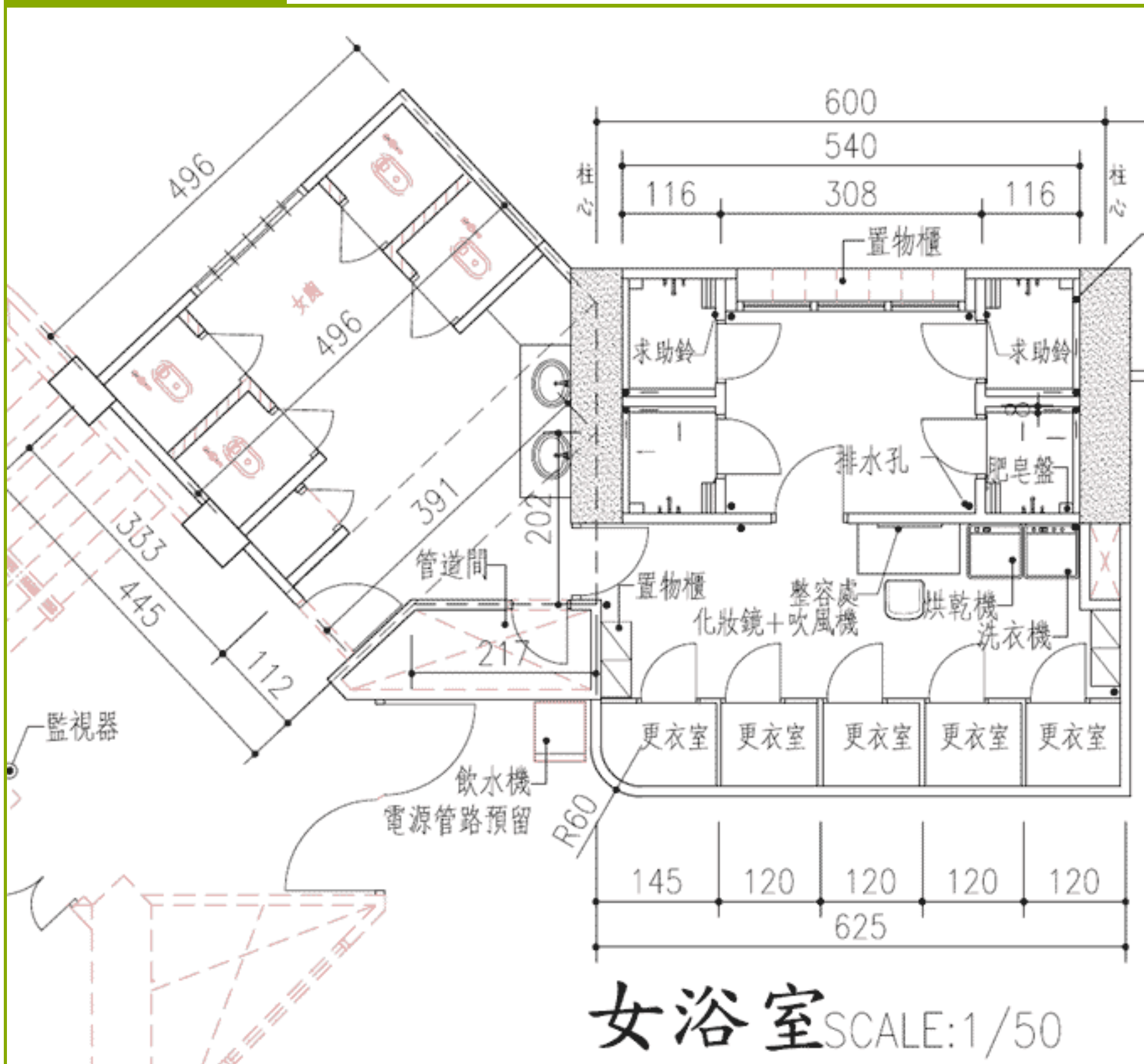

更衣淋浴間平面圖B

